Ausstellungsküche – Schüller „BIELLA“

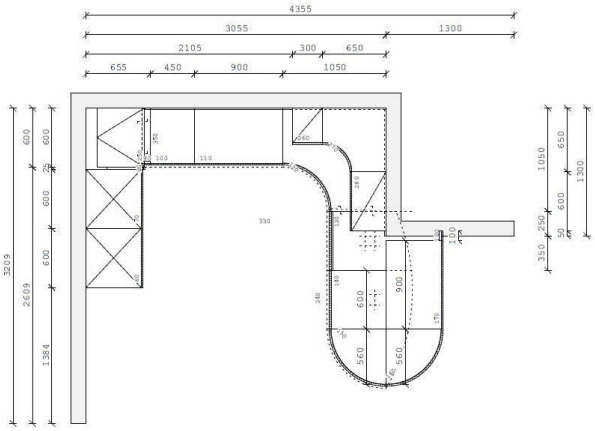

Frontfarbe: Pistazie-Struktur

Wangenfarbe: Pistazie-Struktur

Arbeitsplattenfarbe: Granit Vesuv Nachbildung

Griffausführung: Stangengriff Edelstahlfarben

Sockelfarbe: Alu Edelstahlfarben kaschiert

Standort: Seerhausen

ehemaliger Verkaufspreis: 15.859,- €

Abverkaufspreis: 4.998,- €

Inkl. Tischplatte, ohne E-Geräte

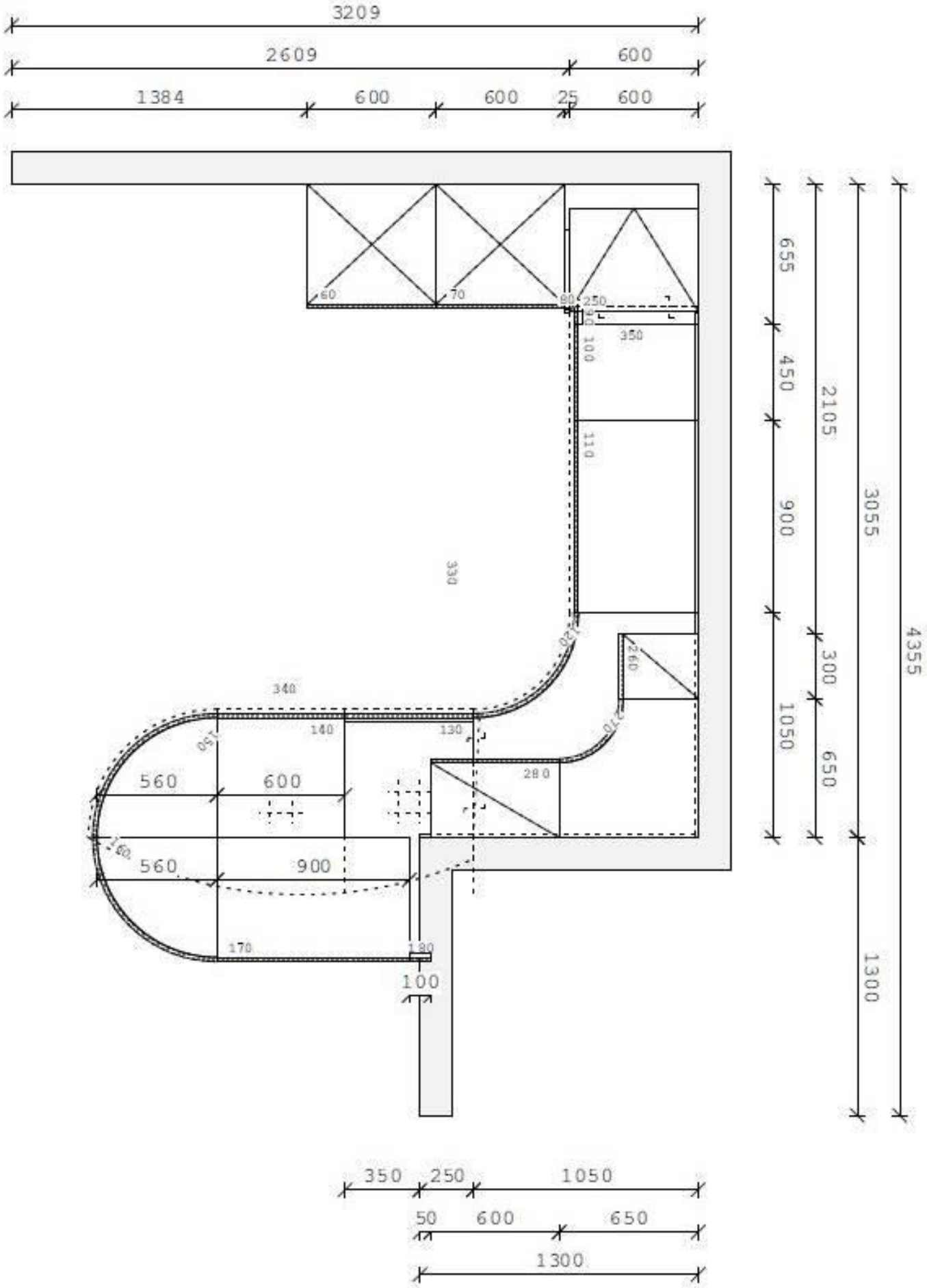
3209
2609
600
1384
600
600
25
600
60
70
80
250
90
350
100
110
330
120
260
340
140
130
150
270
280
560
600
160
560
900
170
180
100
655
450
900
1050
2105
300
650
3055
1300
4355
350
250
1050
50
600
650
1300